

DETALHAMENTO DAS VIGAS DE COBERTURA

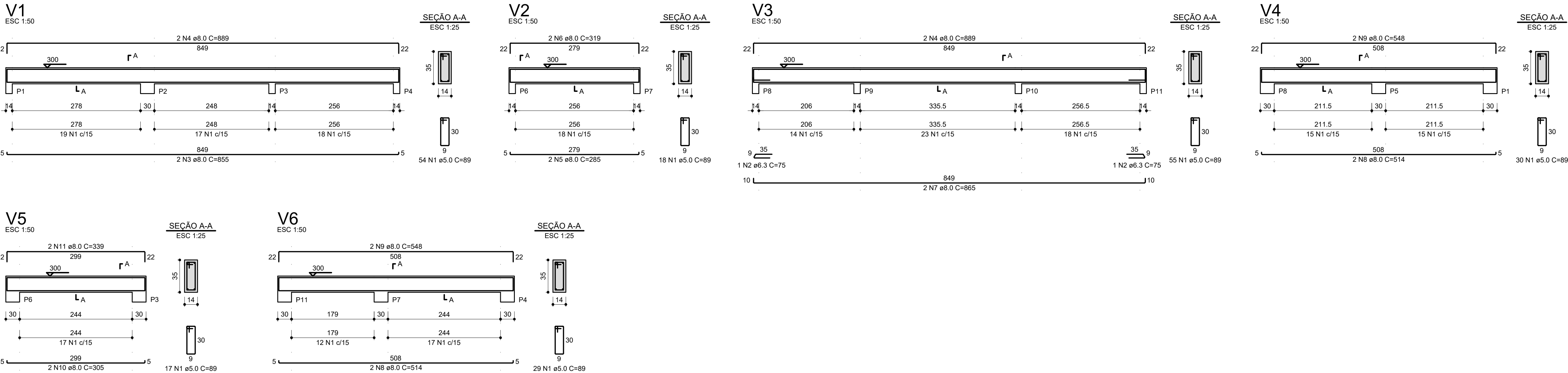

RELAÇÃO DO AÇO					
AÇO	N	DIAM (mm)	QUANT	C.UNIT (cm)	C.TOTAL (cm)
CA60	1	5.0	203	89	18067
CA50	2	6.3	2	75	150
	3	8.0	2	855	1710
	4	8.0	4	889	3556
	5	8.0	2	285	570
	6	8.0	2	319	638
	7	8.0	2	865	1730
	8	8.0	4	514	2056
	9	8.0	4	548	2192
	10	8.0	2	305	610
	11	8.0	2	339	678

RESUMO DO AÇO			
AÇO	DIAM (mm)	C.TOTAL (m)	PESO (kg)
CA50	6.3	1.5	0.4
CA60	8.0	137.4	54.2
	5.0	180.7	27.8
PESO TOTAL (kg)			
CA50	54.6		
CA60	27.8		

Volume de concreto (C-25) = 1.63 m³

Área de forma = 27.90 m²

DETALHAMENTO DOS PILARES

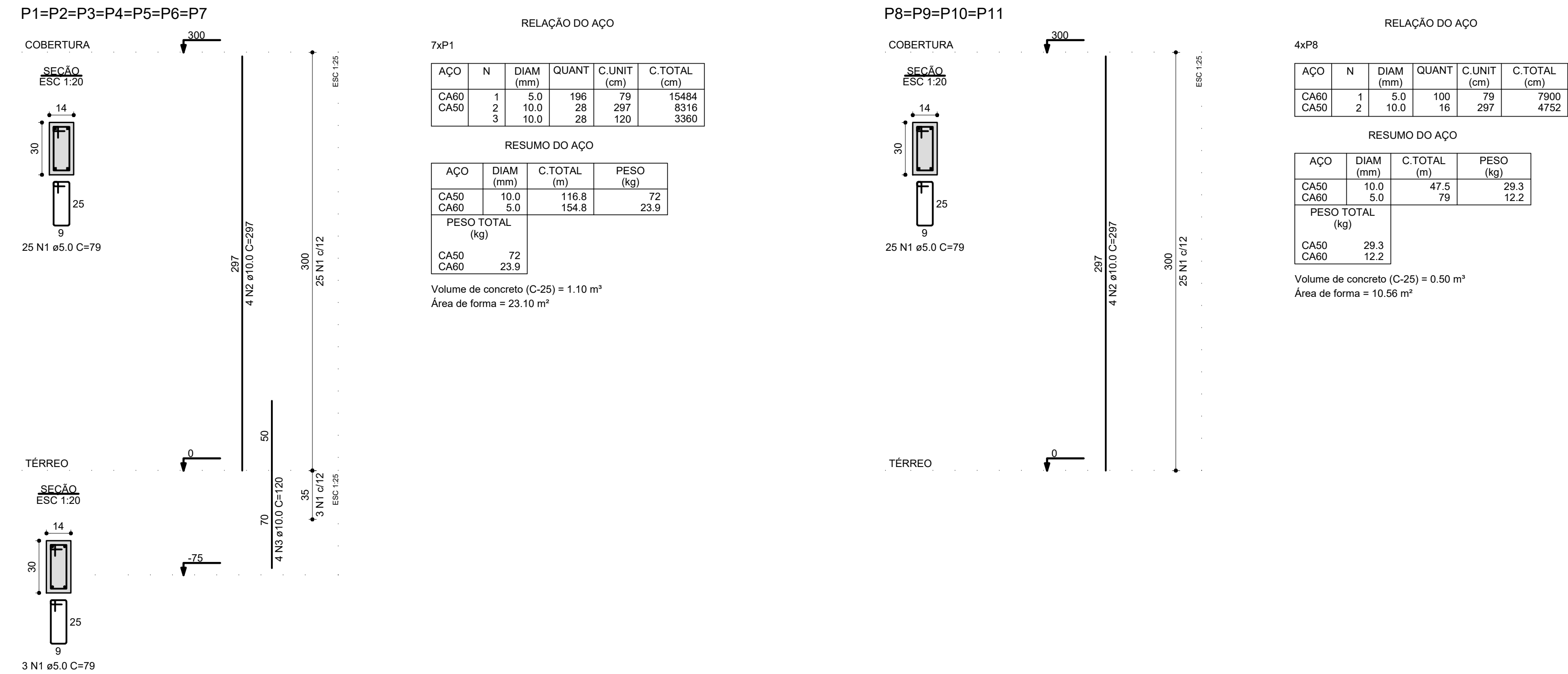

ESTADO DE GOIÁS  
SECRETARIA DE ESTADO DA EDUCAÇÃO  
SUPERINTENDÊNCIA DE INFRAESTRUTURA  
GERÊNCIA DE PROJETOS E INFRAESTRUTURA

GERÊNCIA DE PROJETOS E INFRAESTRUTURA  
APROVADO  
TÉCNICO RESPONSÁVEL PELA APROVAÇÃO

CEPI LUIZ CARLOS DA MOTA

AMPLIAÇÃO / REFORMA

ENDEREÇO					
RUA 06, S/N°, VILA XIQUE XIQUE, URUAÇU - GO					
ÁREA DO TERRENO	ÁREA PERMEAB.	ÁREA EXISTENTE	ÁREA A DEMOLIR	ÁREA A CONSTRUIR	ÁREA TOTAL CONSTRUÇÃO
2.707,10 m2	-	1.162,32 m2	194,43 m2	750,83 m2	1.718,72 m2

AUTOR: ENGª. CAMILLA BATISTA DOS ANJOS GRIGOLETTO - CREA: 1018488731 D/GO	
RT DA OBRA:	
PROPRIETÁRIO: SECRETARIA DE ESTADO DA EDUCAÇÃO PREPOSTO: SABRINA SILVA VIEIRA VALENTE	
CNPJ: 01.409.705.0001-20 CPF: 041.530.091-64	

ESTRUTURAL

TIPO DE PROJETO					
COZINHA					
DETALHAMENTO DAS VIGAS DE COBERTURA DETALHAMENTO DOS PILARES					
ASSUNTO:					

DATA:	ESCALA:	REVISÃO:	Nº RRT/ART:
NOVEMBRO/2023	INDICADA	00	1020230299151

REV.	DATA	DESCRIÇÃO	VISTO
R0	23/11	DETALHAMENTO VIGAS COBERTURA E PILARES	CAMILLA G.

FOLHA:

6/6